



MARINA BALDI

Biologa, specialista in genetica medica, master in genetica forense e in criminologia. Consulente del tribunale civile e penale di Roma.



PIER MATTEO BARONE

Criminalista, professore e consulente di Scienze Forensi, esperto in Geo-Archeologia Forense con particolare riguardo al georadar, al telerilevamento, al GIS e all'archeologia applicata alle indagini sulla scena del crimine, alle persone scomparse e ai crimini contro i beni archeologici.



ROSA MARIA DI MAGGIO

Esperto dell'analisi della scena del crimine, del repertamento di tracce e microtracce di natura inorganica, delle analisi sui materiali geologici, beni culturali e dell'analisi del territorio.

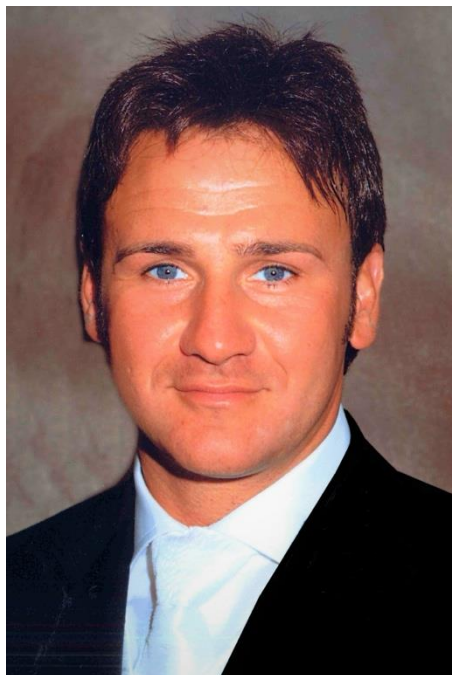

LAURANCE DONNELLY

È un geologo, con circa 34 anni di esperienza internazionale. È inoltre registrato presso la National Crime Agency del Regno Unito come consulente esperto (geologo forense). Ha una vasta esperienza internazionale in geologia forense e ricerche di polizia e ha fornito supporto operativo alla polizia e agli investigatori delle forze dell'ordine (UK National Search Centre (PNSC), Colombian Police, Australian Federal Police, FBI, Brazilian Federal Police, Abu Dhabi Police).



LUCIANO GAROFANO

E' un biologo italiano, generale in congedo dell'Arma dei Carabinieri ed è ritenuto tra i massimi esperti italiani in tema di investigazioni scientifiche in forza alla sua esperienza maturata durante e dopo il comando dei R.I.S. (Reparto Carabinieri Investigazioni Scientifiche) di Parma.



OSCAR GHIZZONI

Chimico Forense, ex Ufficiale Carabinieri RIS di Roma e Parma, specializzato in tossicologia, merceologia, impronte, esplosivi, infiammabili e anticontraffazione grafica.



SALVATORE MUSIO

Criminalista e consulente giudiziario esperto in dattiloscopia, grafologia giudiziaria, analisi della scena del crimine, antropometria e tratti somatici.



ELENA PILLI

Prof.ssa Antropologia Molecolare Forense
Responsabile IRIS (Infrastruttura per la Ricerca e l'identificazione degli Scheletri
senza nome)
Dipartimento di Biologia Università di Firenze.



PAOLO REALE

Ingegnere Informatico, esercita da anni l'attività di Consulente, al servizio di Aziende e Privati, della Polizia Giudiziaria e del Giudice (Perizie e Consulenze d'Ufficio), nell'ambito delle telecomunicazioni, dell'informatica e più in generale dei sistemi di *Information and Communication Technology*.



STEFANO VANIN

Professore di Zoologia, biologo, esperto di entomologia forense ed archeoentomologia funeraria.